西中新田
建物プラン例

土地＋建物＋諸費用

4550 万円

セットプランでご成約の方限定！

土地代金をさらに 50 万円引き！！

（間取り変更も可能です）

土地代金	1895 万円
建築費用(税込)	2358 万円
（建物金額＋付帯工事）	
土地改良	143 万円
照明・カーテン費用	44 万円
諸経費	110 万円
合計	4550 万円

4LDK
32.56 坪プラン

≪土地面積≫ 177.29 ㎡（53.63 坪）
≪延床面積≫ 107.64 ㎡（32.56 坪）
1F 62.10 ㎡ 2F45.54 ㎡

※外構費用は別途必要です
※建築条件付きではありません。プラン詳細についてはお問い合わせください。
※土地のみの販売も可能です。（1895 万円 上下水道負担金込）

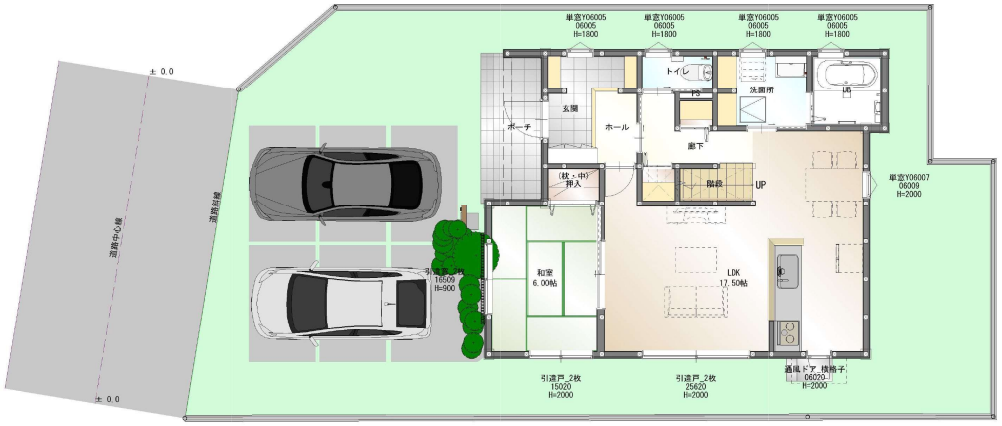

全室
南向き

お問い合わせ （株）エス土地調査企画 倉敷市福島 698-2 TEL086-430-2630

2024.11.29 作成